

Evaluasi Belajar Tahap Akhir Nasional

Tahun 2001

EKONOMI

EBTANAS-SMA-01-01

Biaya yang jumlahnya berubah-ubah menurut tinggi rendahnya jumlah output yang dihasilkan disebut ...

- A. fixed cost
- B. variable cost
- C. total cost
- D. average cost
- E. marginal cost

EBTANAS-SMA-01-02

Faktor-faktor yang mempengaruhi permintaan dan penawaran adalah:

- 1. Jumlah penduduk
- 2. Pendapatan
- 3. Barang substitusi
- 4. Kemajuan teknologi
- 5. Persediaan sumber produksi

Faktor-faktor yang mempengaruhi permintaan adalah ...

- A. 1, 2, dan 3
- B. 1, 3, dan 5
- C. 2, 3, dan 4
- D. 2, 4, dan 5
- E. 3, 4, dan 5

EBTANAS-SMA-01-03

Berikut data perubahan jumlah barang yang diminta dan perubahan harga:

H a r g a	Jumlah barang yang diminta
Rp 15.000,00	800 unit
Rp 12.500,00	1.200 unit

Dari data di atas, koefisien elastisitas permintaan adalah ...

- A. 1
- B. 2
- C. 3
- D. 4
- E. 5

EBTANAS-SMA-01-04

Ceteris Paribus mempunyai arti semua faktor yang lainnya berada dalam keadaan ...

- A. sama saja
- B. sama penting
- C. tetap
- D. saling mempengaruhi
- E. berubah

EBTANAS-SMA-01-05

Hal berikut ini yang *tidak* mempengaruhi kebutuhan manusia adalah ...

- A. kesehatan
- B. peradaban masyarakat
- C. adat istiadat
- D. udara dan sinar matahari bagi masyarakat negara tropis
- E. agama

EBTANAS-SMA-01-06

Berikut ini yang termasuk produksi secara langsung adalah ...

- A. Yudhis dapat menghasilkan 4 potong kemeja
- B. Abu dapat mengambil mangga dengan galah
- C. Nina memakan kue yang dibuat ibunya
- D. Wahyu menangkap ikan di sungai
- E. Seperangkat mesin tenun dapat memproduksi kain 1.000 meter per hari

EBTANAS-SMA-01-07

Berikut ini tabel lembaga yang terlibat dalam kegiatan di bursa Efek:

A	B	C
1. Wali amanat	1. Pialang	1. Auditor Independen
2. Emiten	2. Bank Kustodia	2. Under Writer
3. Legal opinion	3. Biro Administrasi efek	3. Investor

Lembaga-lembaga yang terlibat dalam transaksi di pasar modal adalah ...

- A. A1, B1, dan C2
- B. A1, B2, dan C2
- C. A2, B1, dan C3
- D. A3, B2, dan C1
- E. A3, B3, dan C1

EBTANAS-SMA-01-08

Matriks campur tangan pemerintah dalam perekonomian sebagai berikut:

A	B	C
1. Kebijakan harga maksimum	1. Menurunkan pajak	1. Membuka kesempatan ekspor
2. Memberi subsidi barang ekspor	2. Mengenaikan pajak	2. Membuka lapangan kerja
3. Memberi subsidi berupa barang	3. Membebaskan pajak	3. Mendirikan perusahaan

Yang termasuk bentuk campur tangan pemerintah dalam mekanisme harga adalah ...

- A. A1, B2, dan C1
- B. A1, B2 dan C3
- C. A2, B3, dan C2
- D. A2, B1, dan C3
- E. A3, B3, dan C2

EBTANAS-SMA-01-09

Bagian tingkatan organisasi koperasi Indonesia sebagai berikut:

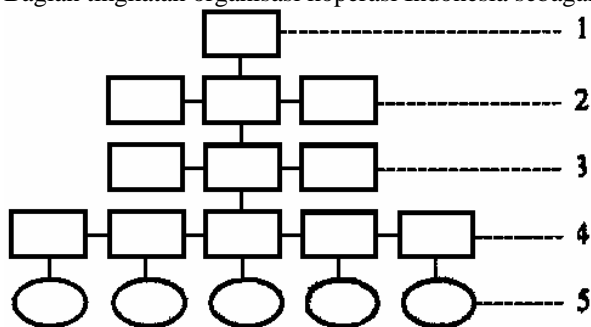

Pada bagan di atas, koperasi primer terletak pada tingkat organisasi ke-...

- A. 1
- B. 2
- C. 3
- D. 4
- E. 5

EBTANAS-SMA-01-10

GNP negara A \$ 120,000 juta dan penduduknya 200 juta sedang GNP negara B \$ 274,753 juta dari penduduknya 883,6 juta maka income per kapita negara A adalah ...

- A. \$ 980
- B. \$ 670
- C. \$ 600
- D. \$ 360
- E. \$ 310

EBTANAS-SMA-01-11

Dampak negatif terjadinya inflasi sangat dirasakan oleh ...

- A. investor
- B. penerima penghasilan tetap
- C. pialang
- D. spekulan
- E. eksportir

EBTANAS-SMA-01-12

Berikut ini yang termasuk kebijakan moneter adalah ...

- A. menaikkan tarif pajak
- B. mengatur penerimaan dan pengeluaran pemerintah
- C. mengadakan pinjaman pemerintah.
- D. menaikkan cash ratio
- E. menaikkan hasil produksi

EBTANAS-SMA-01-13

Matrik tentang kebijakan pemerintah di bidang ekonomi sebagai berikut:

A	B	C
1. Meningkatkan tingkat suku bunga	1. Menaikkan pendapatan masyarakat	1. Menetapkan harga maksimum
2. Melakukan pembatasan impor	2. melaksanakan politik pasar bebas	2. Mempermudah pemberian kredit
3. Menaikkan tarif pajak	3. Kebijakan kredit selektif	3. Menetapkan cash ratio

Kebijakan pemerintah di bidang moneter yang dapat tnpengaruhi jumlah uang yang beredar adalah ...

- A. A1, B1, dan C1
- B. A1, B2, dan C3
- C. A2, B3, dan C2
- D. A2, B3, dan C1
- E. A3, B2, dan C1

EBTANAS-SMA-01-1

Berikut ini adalah produk-produk perbankan

- 1. tabungan
- 2. deposito
- 3. giro
- 4. prolongasi
- 5. pengiriman uang

Yang termasuk produk-produk pasif perbankan adalah ...

- A. 1, 2, dan 3
- B. 1, 3, dan 5
- C. 1, 4, dan 5
- D. 2, 4, dan 5
- E. 3, 4, dan 5

EBTANAS-SMA-01-15

Bank Sentral akan menetapkan batas maksimum pemberian kredit jika ...

- A. harga-harga barang mengalami kenaikan yang tinggi
- B. harga-harga barang mengalami penurunan yang drastis
- C. jumlah uang yang beredar belum melebihi kebutuhan
- D. peredaran barang di pasaran mengalami kelesuan
- E. banyak orang menyimpan uangnya di bank

EBTANAS-SMA-01-16

Tujuan APBN adalah ...

- A. penetapan batas tertinggi penerimaan dan pengeluaran negara
- B. penjelasan rinci mengenai penerimaan dan pengeluaran negara
- C. sebagai pedoman anggaran penerimaan dan pengeluaran negara
- D. intensifikasi pendapatan dan efektivitas dalam pengeluaran
- E. penentuan sumber penerimaan dan prioritas pengeluaran

EBTANAS-SMA-01-17

Pajak digunakan untuk pembangunan didaerah miskin. Dalam hal ini berarti pajak melakukan fungsi ...

- A. pembiayaan
- B. anggaran
- C. mengatur
- D. stabilisasi
- E. redistribusi

EBTANAS-SMA-01-18

Faktor-faktor yang mempengaruhi pembangunan ekonomi adalah ...

1. sumber daya manusia yang banyak
2. kesempatan kerja sempit
3. sumber daya alam yang melimpah
4. modal yang sedikit
5. penguasaan teknologi yang kurang

Yang termasuk faktor-faktor yang menghambat pembangunan ekonomi di negara berkembang adalah ...

- A. 1, 2, dan 3
- B. 1, 2, dan 4
- C. 1, 3, dan 5
- D. 2, 3, dan 4
- E. 2, 4, dan 5

EBTANAS-SMA-01-19

Koperasi pertama di Indonesia adalah koperasi kredit yang didirikan oleh ...

- A. Dr. Soetomo
- B. R.A. Wiryatmadja
- C. K.H. Samanhudi
- D. Dr. Sumitro
- E. Dr. M. Hatta

EBTANAS-SMA-01-20

Tokoh ekonomi yang berpendapat bahwa negara perlu melakukan perdagangan internasional jika mereka memiliki keunggulan mutlak pada suatu barang adalah ...

- A. Adam Smith
- B. David Ricardo
- C. Karl Bucher
- D. Friedrich List
- E. Marshall

EBTANAS-SMA-01-21

Kurs US \$ tanggal 9 Agustus 1999, sebagai berikut:

- o Kurs Beli : 1 US \$ = Rp 6.375,00
- o Kurs Tengah : 1 US \$ = Rp 6.875,00
- o Kurs Jual : 1 US \$ = Rp 7.373,00

Seorang wisatawan mancanegara datang ke Indonesia pada tanggal 9 Agustus 1999 dengan membawa uang sebesar US \$ 2.000, bila ia langsung menukarkan uangnya dalam bentuk rupiah ia akan menerima ...

- A. Rp 12.750.000,00
- B. Rp 13.250.000,00
- C. Rp 13.750.000,00
- D. Rp 14.250.000,00
- E. Rp 14.750.000,00

EBTANAS-SMA-01-22

Berikut ini adalah tujuan kerjasama ekonomi internasional:

1. Memperkuat pertumbuhan ekonomi, sosial, dan budaya.
2. Meningkatkan perdagangan dan spesialisasi intra ASEAN.
3. Meningkatkan penghasilan ekspor.
4. Menciptakan kerjasama yang aktif di bidang sosial, ekonomi, kebudayaan, teknologi, dan administrasi.
5. Mengadakan kerjasama untuk mencapai hasil yang baik di bidang pertanian dan industri.
6. Meningkatkan investasi dari negara bukan anggota.

Dari pernyataan di atas yang merupakan tujuan AFTA adalah ...

- A. 1, 2, dan 5
- B. 1, 4, dan 5
- C. 1, 5, dan 6
- D. 2, 3, dan 5
- E. 2, 3, dan 6

EBTANAS-SMA-01-23

Pertumbuhan ekonomi dari salah satu tokoh aliran historis antara lain:

- (1) tukar-menukar secara innatura atau barter
- (2) tukar-menukar dengan perantara uang
- (3) tukar-menukar dengan menggunakan kredit

Yang mengemukakan pendapat tersebut di atas adalah ...

- A. Friedrich List
- B. Bruno Hilderbrand
- C. Gustav Von Schmoller
- D. Werner Sombart
- E. Max Weber

EBTANAS-SMA-01-24

Tabel permintaan arloji sebagai berikut;

Barang	Banyak arloji
Rp 30.000,00	10
Rp 20.000,00	20

Fungsi permintaan yang sesuai dengan data tersebut adalah ...

- A. $-P = Q + 20.000$
- B. $-P = Q - 40.000$
- C. $P = -1000 Q + 40.000$
- D. $P = -1000 Q - 20.000$
- E. $P = -1000 Q + 20.000$

EBTANAS-SMA-01-25

Tabel penawaran atas barang "YY" sebagai berikut

	Harga	Jumlah
Keadaan 1	Rp 7.000,00	6.000 satuan
Keadaan 2	Rp 5.000,00	5.000 satuan

Berdasarkan tabel di atas, fungsi penawarannya adalah ...

- A. $Q_s = 2 P_s - 8.000$
- B. $Q_s = 2 P_s - 5.000$
- C. $Q_s = 2 P_s + 5.000$
- D. $Q_s = 0,5 P_s + 3.500$
- E. $Q_s = 0,5 P_s + 2.500$

EBTANAS-SMA-01-26

Berikut ini perubahan yang diminta akibat perubahan harga:

H a r g a	Jumlah yang diminta
Rp 1.500,00	800 unit
Rp 1.250,00	1.200 unit

Dari data di atas, koefisien elastisitas permintaan adalah ...

- A. $E = 0$,
- B. $E = 1$
- C. $E = < 1$
- D. $E = > 1$
- E. $E = \sim$

EBTANAS-SMA-01-27

Diketahui fungsi biaya total $(TC) = 2 Q^2 - 2 yQ + 10$, maka fungsi MC adalah ...

- A. $4Q - 2 yQ + 10$
- B. $4Q - 2 y$
- C. $4Q - 2 yQ$
- D. $Q - 2 yQ$
- E. $2 yQ$

EBTANAS-SMA-01-28

Diketahui fungsi penerimaan total (TR) = $-\frac{1}{2} Q^2 + 8 Q$, maka fungsi MR adalah ...

- A. $\frac{1}{2} Q + 8$
- B. $\frac{1}{2} + 8 Q$
- C. $-Q + 8$
- D. $Q + 8$
- E. $Q - 8$

EBTANAS-SMA-01-29

Perhatikan tabel harga sebagian kebutuhan pokok berikut ini!

Nama Barang	Tahun 1994	Tahun 1995	Tahun 1996
Beras/kg	Rp 1.100	Rp 1.200	Rp 1.300
Daging/kg	Rp 11.000	Rp 13.000	Rp 14.000
Minyak goreng/kg	Rp 800	Rp 1.000	Rp 1.100
Gula pasir/kg	Rp 1.000	Rp 1.100	Rp 1.200
Garam/kg	Rp 500	Rp 600	Rp 800
	Rp 14.400	Rp 16.900	Rp 18.400

Bila Tahun 1995 dijadikan sebagai tahun dasar, maka indeks harga Tahun 1996 menurut metode agretatif sederhana adalah ...

- A. 85,20%
- B. 91,84%
- C. 108,88%
- D. 117,36%
- E. 127,78%

EBTANAS-SMA-01-30

Koefisien korelasi dengan menggunakan metode *Karl Pearson* sebesar -1 , artinya korelasi variabel tersebut ...

- A. sangat kuat
- B. sangat lemah
- C. positif
- D. tidak ada hubungan
- E. sempurna

EBTANAS-SMA-01-31

Yang termasuk korelasi dua variabel dalam ekonomi adalah ...

- A. pengeluaran biaya promosi dengan omzet penjualan
- B. pengeluaran biaya sekolah dengan nilai rapor
- C. tingkat inflasi dengan keamanan
- D. derajat kesehatan dengan pendapatan
- E. konsumsi rumah tangga dengan pendidikan

EBTANAS-SMA-01-32

Tabel tentang pengeluaran jumlah upah karyawan (X) dan jumlah produksi (Y) pada suatu perusahaan sebagai berikut:

N	X	Y	XY	X ²	Y ²
1	3	2	6	9	4
2	4	2	8	16	4
3	4	3	12	16	9
4	3	4	20	25	16
5	6	5	30	36	25
6	8	6	48	64	36
	$\Sigma X = 30$	$\Sigma Y = 22$	$\Sigma XY = 124$	$\Sigma X^2 = 166$	$\Sigma Y^2 = 94$

Dari data di atas persamaan garis regresinya adalah ...

- A. $Y = -0,71 + 0,875 X$
- B. $Y = 0,71 + 0,875 X$
- C. $Y = 0,71 - 0,875 X$
- D. $Y = -0,17 + 0,875 X$
- E. $Y = 0,17 + 0,875 X$

EBTANAS-SMA-01-33

Berikut ini beberapa contoh hubungan dua variabel;

- (1) harga bahan bakar naik, maka tarif angkutan ikut naik
- (2) umumnya harga sembako turun, maka harga gula pasti turun
- (3) kurs dollar Amerika Serikat naik, maka harga barang-barang impor ikut naik
- (4) pendapatan masyarakat bertambah, tabungan bertambah

Dari pernyataan di atas yang merupakan hubungan sebab-akibat adalah ...

- A. 1 dan 2
- B. 1 dan 3
- C. 2 dan 3
- D. 2 dan 4
- E. 3 dan 4

EBTANAS-SMA-01-34

Diketahui persamaan trend deret waktu:

$$Y = 139,25 + 7,536 X$$

Dimisalkan proyeksi untuk produksi dari tahun 1992 ditetapkan sebagai tahun dasar. Maka berdasarkan ekstrapolasi dapat diketahui bahwa trend 1998 adalah ...

- A. 0,96
- B. 13,44
- C. 14,40
- D. 148,47
- E. 184,47

EBTANAS-SMA-01-35

Berikut ini merupakan akun-akun dalam perusahaan

1. Piutang usaha
2. Sewa dibayar di muka
3. Kendaraan
4. Bunga yang masih harus dibayar
5. Perlengkapan
6. Peralatan

Dari rekening di atas, yang termasuk akun harta lancar adalah ...

- A. 1, 2, dan 5
- B. 1, 3, dan 5
- C. 1, 4, dan 6
- D. 2, 3, dan 4
- E. 2, 4, dan 6

EBTANAS-SMA-01-36

Data transaksi adalah sebagai berikut:

A	B	C
1. Dibeli perlengkapan tunai Rp 1.000.000,00	1. Dibayar gaji pegawai Rp 500.000,00	1. Disetor angsuran utang Rp 1.000.000,00
2. Dibeli peralatan kredit Rp 5.000.000,00	2. Diterima pendapatan Rp 5.000.000,00	2. Dibayar sewa ruangan Rp 750.000,00
3. Diambil untuk kepentingan pribadi	3. Disusutkan peralatan sebesar 10% Rp 500.000,00	3. Diterima pendapatan bunga Rp 200.000,00

Berdasarkan data di atas, transaksi yang mempengaruhi besarnya modal adalah ...

- A. A1, B1, dan C1
- B. A1, B2, dan C2
- C. A2, B2, dan C1
- D. A2, B2, dan C2
- E. A3, B2, dan C3

EBTANAS-SMA-01-37

Pada tanggal 10 Juli 1998 dibeli peralatan dari toko Mumi seharga Rp 2.000.000, dibayar tunai sebanyak Rp 1.250.000,00 sisanya akan dilunasi pada tanggal 25 Juli 1998. Jurnal yang dibuat pada tanggal 25 Juli 1998 adalah ...

- A. Peralatan Rp 750.000,00
Kas Rp 750.000,00
- B. Peralatan Rp 750.000,00
Utang usaha Rp 750.000,00
- C. Utang usaha Rp 750.000,00
Kas Rp 750.000,00
- D. Kas Rp 750.000,00
Utang usaha Rp 750.000,00
- E. Peralatan Rp 2.000.000,00
Kas Rp 750.000,00
Utang usaha Rp 1.250.000,00

EBTANAS-SMA-01-38

Neraca saldo (sebagian) perusahaan service. "KILAT" adalah:

No.	Nama perkiraan	D	K
411	Pendapatan service		2.000.000
511	Beban gaji	400.000	
512	Beban listrik	100.000	

Jurnal penutup untuk perkiraan beban adalah ...

- A. Modal Rp 500.000,00
Beban gaji Rp 400.000,00
Beban listrik Rp 100.000,00
- B. Beban gaji Rp 400.000,00
Beban listrik Rp 100.000,00
Modal Rp 500.000,00
- C. Beban gaji Rp 400.000,00
Beban listrik Rp 100.000,00
Kas Rp 500.000,00
- D. Beban gaji Rp 400.000,00
Beban listrik Rp 100.000,00
Ikhtisar R/L Rp 500.000,00
- E. Ikhtisar R/L Rp 500.000,00
Beban gaji Rp 400.000,00
Beban listrik Rp 100.000,00

EBTANAS-SMA-01-39

Pada tanggal 31 Juli 1999 Toko ABC membeli barang dagang dari PT. Murah Agung Yogya seharga Rp 1.500.000,00 dengan syarat 2/10, n/30. Transaksi yang dicatat ke buku besar oleh Toko ABC adalah ...

- A. Pembelian (D) dan Utang (K) Rp 1.500.000,00
- B. Utang Dagang(D) dan Kas (K) Rp 1.500.000,00
- C. Utang Dagang (D) dan Pembelian (K) Rp 1.500.000,00
- D. Kas (D) dan Pembelian (K) Rp 1.500.000,00
- E. Kas (D) dan Utang Dagang (K) Rp 1.500.000,00

EBTANAS-SMA-01-40

Diketahui:

- Penjualan Rp 8.000.000,00
- Biaya angkut penjualan Rp 500.000,00
- Retur penjualan Rp 400.000,00
- Potongan penjualan Rp 300.000,00

Dari data tersebut, besarnya penjualan bersih adalah ...

- A. Rp 7.800.000,00
- B. Rp 7.500.000,00
- C. Rp 7.300.000,00
- D. Rp 6.800.000,00
- E. Rp 6.500.000,00

EBTANAS-SMA-01-41

Jurnal Penerimaan Kas adalah:

Tgl	Keterangan	Ref	Debet		Kredit			
			Kas	Potongan penjualan	Piutang dagang	Penjualan	Ref	Serba-serbi
								Perkiraan Jumlah
1999								
Mei 10	Toko Anwar		950.000,00	50.000,00	1.000.000,00	400.000,00		
16	Penjualan		400.000,00					
28	Pend. bunga		150.000,00					Pend. bunga 150.000,00
			1.500.000,00	50.000,00	1.000.000,00	400.000,00		150.000,00

Dari jurnal penerimaan kas tersebut di atas, diposting ke buku besar ...

- A. *dldebit*: kas, potongan penjualan; *di kredit*: piutang dagang, penjualan
 B. *di debit* ; kas ; *di kredit* : piutang dagang, penjualan, pendapatan bunga
 C. *di debit*; kas, potongan penjualan ; *di kredit* piutang dagang, pendapatan bunga
 D. *di debit*: kas, potongan penjualan ; *di kredit*: penjualan
 E. *di debit*: kas, potongan penjualan ; *di kredit*: piutang dagang, penjualan, pendapatan bunga

EBTANAS-SMA-01-42

Di dalam neraca sisa per 31 Desember 1999 terdapat akun persediaan barang dagangan sebesar Rtp 1.750.000,00 dan menurut perhitungan fisik persediaan barang yang ada per 31 Desember 1999 Rp 1.900.000,00 maka jurnal penyesuaiannya dengan metode ikhtisar laba rugi adalah ...

- A. Persediaan barang dagang Rp 1.750.000,00
 Ikhtisar L/R Rp 1.750.000,00
 Ikhtisar L/R Rp 1.900.000,00,
 Persediaan barang dagang Rp 1.900.000,00
 B. Persediaan barang dagang Rp 1.750.000,00
 Utang dagang Rp 1.750.000,00
 Utang dagang Rp 1.900.000,00
 Persediaan barang dagang Rp 1.900.000,00
 C. Ikhtisar K/R Rp 1.750.000,00
 Persediaan barang dagang Rp 1.750.000,00
 Persediaan barang dagang Rp 1.900.000,00
 Ikhtisar L/R Rp 1.900.000,00
 D. Modal Rp 1.750.000,00
 Persediaan barang dagang Rp 1.750.000,00
 E. Persediaan barang dagang Rp 1.900.000,00
 Ikhtisar L/R Rp 1.900.000,00

EBTANAS-SMA-01-43

- Persediaan awal Rp 15.000.000,00
- Pembelian Rp 55.000.000,00
- Retur pembelian Rp 300.000,00
- Persediaan akhir Rp 22.100.000,00

Dari data di atas berapakah Harga Pokok Penjualannya?

- A. Rp 45.600.000,00
 B. Rp 46.000;000,00
 C. Rp 46.600.000,00
 D. Rp 47.000.000,00
 E. Rp 47,600,000,00

EBTANAS-SMA-01-44

Berikut ini adalah suatu bukti transaksi:

Bukti Pengeluaran Kas			Kas : 05/IV/99
Dibayar kepada . Amirulloh			(Anggota)
Tunai = Rp 1.000.000,00 (satu juta rupiah)			
Untuk = Pinjaman diangsur 10 x, mulai bulan Mei 1999 s/d Febuari 2000			
Disetujui			Yogyakarta, 5 April 1999
Ketua	Bendahara	Kasir	
Ttd	Ttd	Ttd	
(Firman)	(Sidik S.)	(Sri Aminah)	

Berdasarkan bukti transaksi di atas, telah terjadi transaksi ...

- penerimaan angsuran pinjaman
- pengambilan piutang oleh anggota
- pemberian pinjaman kepada anggota
- mengangsur utang kepada anggota
- mengeluarkan simpanan anggota

EBTANAS-SMA-01-45

Kertas kerja sebagian koperasi lancar, per 31 Desember 1999

Dalam ribuan

No. Akun	Akun	Neraca Saldo		Penyesuaian		Neraca Saldo disesuaikan		Laba/Rugi		Neraca	
		D	K	D	K	D	K	D	K	D	K
111	Kas	800,00	-	-	-	800,00	-	-	-	800,00	-
121	Piutang anggota	9.000,00	-	-	-	9.000,00	-	-	-	9.000,00	-
221	Simpanan sukarela	-	3.000,00	-	-	-	3000,00	-	-	3.000,00	-
311	Simpanan pokok	-	500,00	-	-	-	500,00	-	-	500,00	-
312	Simpanan wajib	-	4.800,00	-	-	-	4.800,00	-	4.800,00	-	-
411	Pendapatan bunga	-	1.200,00	-	100,00	-	1.300,00	-	1.300,00	-	-
511	Beban gaji	300,00	-	20,00	-	320,00	-	320,00	-	-	-
512	Beban perlengkapan	-	-	30,00	-	30,00	-	30,00	-	-	-
521	Beban serba-serbi	300,00	-	100,00	-	40,00	-	40,00	-	-	-

Penyelesaian yang benar dari kertas kerja di atas adalah ...

- kas, pendapatan bunga, beban gaji
- kas, simpanan sukarela, beban perlengkapan
- piutang anggota, simpanan pokok, beban serba-serbi
- perlengkapan, piutang anggota, simpanan pokok, beban perlengkapan
- simpanan wajib, pendapatan bunga, beban serba-serbi

EBTANAS-SMA-01-46

Diketahui saldo akun sebagai berikut;

Pendapatan bunga : Rp 2.400.000,00
 Beban gaji : Rp 1.200.000,00
 Beban perlengkapan : Rp 300.000,00
 Beban penyusutan : Rp 600.000,00
 Beban serba-serbi : Rp 400.000,00

Berdasarkan data di atas, diperoleh ...

- laba Rp 900.000,00
- rug Rp 300.000,00
- laba Rp 300.000,00
- rug Rp 100.000,00
- laba Rp 100.000,00

EBTANAS-SMA-01-47

Diperoleh data dari **Koperasi Mandiri** tahun 1999 sebagai berikut:

- SHU Rp 25.800.000,00
- Penjualan Rp 78.000.000,00
- Modal (simpanan) koperasi Rp 15.000.000,00
- Bagian SHU untuk jasa anggota 30% dan jasa modal 20%.

Jika Tuan Yasin Nur memiliki simpanan pada koperasi sebesar Rp 600.000,00 dan telah membeli pada koperasi Rp 390.000,00, maka besarnya bagian SHU yang akan diterima Tuan Yasin Nur adalah ...

- A. Rp 245.100,00
- B. Rp 206.400,00
- C. Rp 178.100,00
- D. Rp 145.400,00
- E. Rp 38.700,00

EBTANAS-SMA-01-48

Pada tanggal 15 Juni 1999 Tuan Arifin mendiskontokan sebuah wesel nominal Rp 3.000.000,00 berbunga 8% yang akan jatuh tempo selama 90 hari. Pada tanggal 10 Juli 1999 wesel tersebut didiskontokan dengan diskonto 6%. Nilai tunai wesel pada saat didiskontokan adalah ...

- A. Rp 2.940.800,00
- B. Rp 3.026.850,00
- C. Rp 3.048.200,00
- D. Rp 3.060.000,00
- E. Rp 3.072.800,00

EBTANAS-SMA-01-49

Modal sebesar, Rp 10.000.000,00 dipinjam selama 2 tahun dengan bunga 24% per tahun. Bila dibayar secara anuitas 2 bulanan, maka anuitasnya dapat dihitung dengan cara ...

- A. $A = 200.000,00 \frac{(1,02)^{12}}{(1,02)^{12} - 1}$
- B. $A = 200.000,00 \frac{(1,04)^{12}}{(1,04)^{12} - 1}$
- C. $A = 400.000,00 \frac{(1,04)^{12}}{(1,04)^{12} - 1}$
- D. $A = 400.000,00 \frac{(1,04)^{12}}{(1,04)^{12-1}}$
- E. $A = 10.000.000,00 \frac{(1,04)^{12}}{(1,04)^{12} - 1}$

EBTANAS-SMA-01-50

Suatu perusahaan membeli sebuah mesin dengan harga perolehan Rp 150.000.000,00 taksiran umur ekonomis 8 tahun dan taksiran nilai residu Rp 30.000.000,00. Bila perhitungan beban penyusutan menggunakan metode double declining balance, maka besarnya beban penyusutan tahun ke-2 sebesar ...

- A. Rp 37.500.000,00
- B. Rp 30.000.000,00
- C. Rp 28.125.000,00
- D. Rp 22.500.000,00
- E. Rp 18.750.000,00